

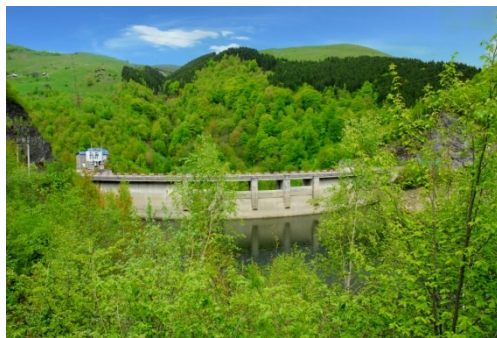

HIDROELECTRICA

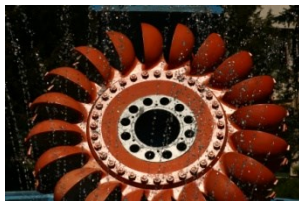



HIDROELECTRICA

**PREZENTARE OPORTUNITĂȚI DE CARIERĂ
ÎN S.P.E.E.H. HIDROELECTRICA S.A.**

PRINCIPALELE ACTIVITĂȚI



Hidroelectrică este lider în producția de energie electrică și principalul furnizor de servicii tehnologice necesare în Sistemul Energetic Național, fiind o companie vitală pentru un sector strategic, cu implicații în siguranța națională.



MISIUNE, VIZIUNE ȘI VALORI



Misiune

Să creăm valoare prin producerea și comercializarea energiei electrice în hidrocentrale, într-o manieră responsabilă față de comunitate și mediu, în condiții de calitate și performanță.

Viziune

Consolidarea poziției de lider în producerea de energie electrică și furnizarea serviciilor tehnologice de sistem, respectând principiile dezvoltării durabile.





Într-o lume în care energia este principalul motor al dezvoltării, ***Hidroelectrică răspunde provocărilor pe care le presupune interconectarea piețelor la nivel regional și european***, prin:

- **permanenta orientare spre calitate și inovație;**
- **optimizarea unui management strategic** care să conducă la dezvoltarea durabilă a societății;
- **utilizarea eficientă a resurselor hidroenergetice** în vederea maximizării producției și menținerea unui nivel ridicat al profitului;
- **asigurarea unei disponibilități ridicate a capacităților de producere a energiei electrice**, în condițiile funcționării în siguranță a instalațiilor și echipamentelor din amenajările hidroenergetice ale Hidroelectrică.



REPERE



- S.P.E.E.H. Hidroelectrică S.A. are în componență 8 sucursale și 11 uzine de hidrocentrale;
- Sadu I și Sinaia 0 sunt hidrocentrale-muzeu aflate în funcțiune.

Producție la 31.12.2022: 13,6 TWh (obținută în cele 188 capacități în exploatare având o putere totală de 6.480 MW) - 187 capacități hidro și 1 centrală electrică eoliană.

Activități principale legate direct de producerea de energie:

- activitatea de EXPLOATARE a echipamentelor hidroenergetice și a construcțiilor hidrotehnice;
- activitatea de MENTENANȚĂ a echipamentelor și construcțiilor;
- alte activități conexe, dintre care menționăm: ecluzarea navelor pe fluviul Dunărea prin cele 2 ecluze ale Sistemului Hidroenergetic și de Navigație de la Porțile de Fier.



COMPONENTĂ

- **Executivul S.P.E.E.H. Hidroelectrica S.A.**
- **Sucursala Bistrița**
 - Uzina de Hidrocentrale Bacău;
 - Uzina de Hidrocentrale Dimitrie Leonida.
- **Sucursala Cluj**
 - Uzina de Hidrocentrale Oradea.
- **Sucursala Curtea de Argeș**
 - Uzina de Hidrocentrale Buzău;
 - Uzina de Hidrocentrale Câmpulung.
- **Sucursala Hațeg**
 - Uzina de Hidrocentrale Caransebeș.
- **Sucursala Porțile de Fier**
 - Uzina de Hidrocentrale Porțile de Fier II;
 - Uzina de Hidrocentrale Târgu Jiu.
- **Sucursala Râmnicu Vâlcea**
 - Uzina de Hidrocentrale Dorin Pavel;
 - Uzina de Hidrocentrale Slatina.
- **Sucursala Sebeș**
 - Uzina de Hidrocentrale Sibiu.
- **Sucursala Wind**

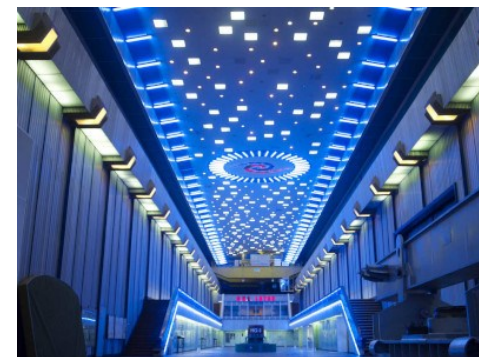

OPORTUNITĂȚI DE CARIERĂ ÎN S.P.E.E.H. HIDROELECTRICA S.A.

- ❑ *Burse private de studii pentru elevi și studenți;*
- ❑ *Internship;*
- ❑ *Practică studenți și masteranzi.*

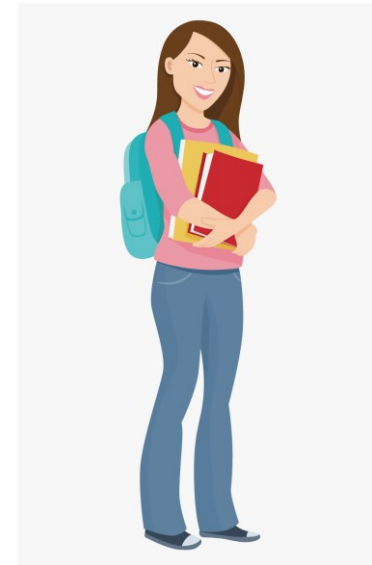
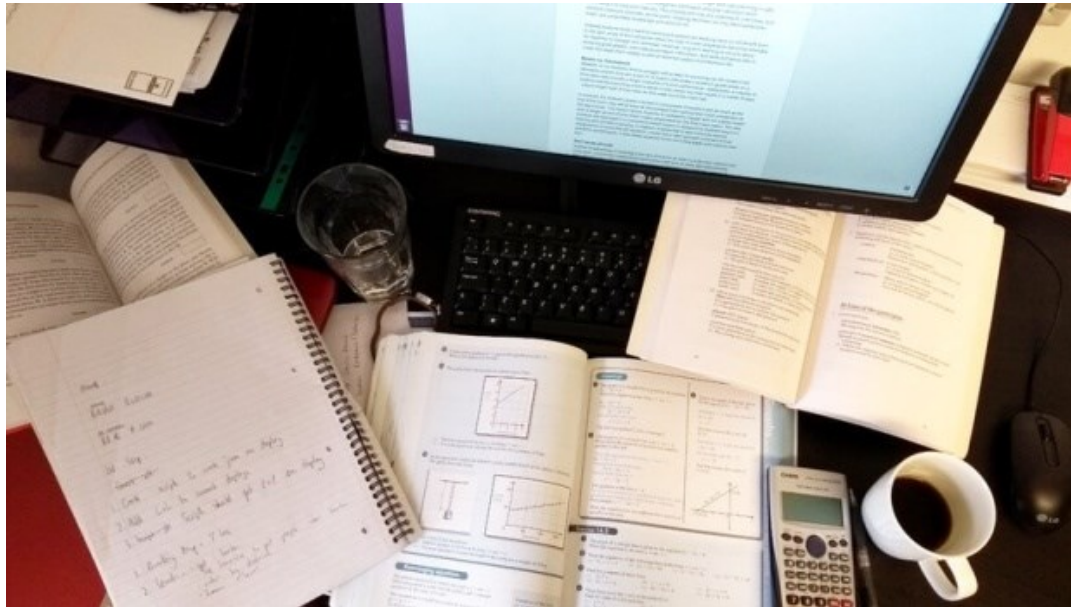

BURSE PRIVATE DE STUDII

➤ **Bursele private de studii** se acordă de S.P.E.E.H. Hidroelectrică S.A. în condițiile **Legii nr. 376/2004**, actualizate și ale instrucțiunilor de aplicare a acesteia, actualizate, pentru persoane fizice române aflate în calitate de:

- ❖ elevi înscriși la cursurile de zi ale liceelor sau colegiilor cu profil tehnologic, pe teritoriul României, începând din anul III de studii (clasa a XI-a);
- ❖ **studenți/masteranzi înscriși la cursuri universitare de zi, pe teritoriul României, începând din anul II de studii.**

➤ Plata bursei private de studii începe din luna încheierii contractului de acordare a bursei, pe perioada în care studentul, masterandul/elevul își desfășoară studiile, cu excepția perioadei aferente vacanței de vară, dar nu mai mult de 10 luni pe an școlar/universitar.



BURSE PRIVATE DE STUDII – Scurt istoric

- Încă din anul 2003, Hidroelectrica acordă burse private de studii - program de responsabilitate socială devenit tradiție a Societății.
- **Cuantumul** bursei private de studii este stabilit prin Decizie a Directoratului S.P.E.E.H. Hidroelectrica S.A., în prezent fiind de:
 - **1.000** de lei pentru *studenti/masteranzi*;
 - **600** de lei pentru *elevi*.



BURSE PRIVATE DE STUDII

CE CRITERII TREBUIE SĂ ÎNDEPLINEASCĂ BURSIERUL S.P.E.E.H. HIDROELECTRICA S.A.



- ✓ Să fie integralist;
- ✓ Să obțină rezultate deosebite în anii de studiu (media de peste 8,00);
- ✓ Să promoveze examenul de licență/de disertație cu media de peste 8,00;
- ✓ Să se prezinte spre angajare, la finalizarea studiilor, atunci când și dacă Directoratul S.P.E.E.H. Hidroelectrica S.A. decide angajarea sa;
- ✓ Să profeseze pentru o perioadă de minim 5 ani (pentru studenți) și pentru o perioadă de minim 3 an (pentru elevi), în cadrul Societății, pe un post aferent studiilor absolvite
- ✓ Să restituie în termen de 3 luni de la notificare, suma primită cu titlu de bursă privată de studii, majorată cu dobânda legală și indexată cu indicele de inflație, în cazul încălcării prevederilor Contractului de acordare a bursei private de studii (*în caz de refuz angajare, după finalizarea studiilor, în cazul în care părăsește organizația înainte de termen și în caz că timp de 2 semestre la rând are media sub 8,00*).



BURSE PRIVATE DE STUDII

- În cazul în care executarea contractului se finalizează cu respectarea tuturor clauzelor contractuale, beneficiarii, în urma finalizării studiilor, pot fi angajați, prin Decizie a Directoratului S.P.E.E.H. Hidroelectrica S.A., în cadrul Compartimentului Funcțional din Executiv/în cadrul Sucursalei Hidrocentrale pentru care au optat.





- **S.P.E.E.H. HIDROELECTRICA S.A.** organizează o selecție pentru acordarea unui număr de 28 de burse private de studii, pentru studenți înscriși la cursuri de zi în anul universitar **2023-2024**, pe teritoriul României.

Graficul desfășurării procesului de selecție este următorul:

- | | |
|---|-------------------------------|
| 1. Depunerea dosarelor de înscriere | până la 15.12.2023, ora 14:00 |
| 2. Analiza fișelor de înscriere și a documentelor anexate | până la 20.12.2023 |
| 3. Comunicarea listei cu candidații admiși pentru interviul de selecție | 21.12.2023 |
| 4. Desfășurarea interviului de selecție | 22.12.2023-05.01.2024 |
| 5. Încheierea contractelor de acordare a burselor | 15.01.2024 |



BURSE PRIVATE DE STUDII

1. Total burse studenți - pentru Sucursalele de Hidrocentrale: 21

Nr. crt.	Specialitatea	Nr. locuri	Alocat pentru S.H./ CF din Executiv
1.	Electroenergetică, Hidroenergetică, Energetică industrială, Mecanică	2	SH Bistrița - Secția Exploatare Stejarul/ CHE Dimitrie Leonida
2.	Electroenergetică, Hidroenergetică, Energetică	1	SH Bistrița - Secția Exploatare Bacău
3.	Electroenergetică, Hidroenergetică, Energetică	1	SH Bistrița - Secția Exploatare Siret
4.	Electric	2	SH Cluj - 1 pentru SH Cluj, 1 pentru UHE Oradea
5.	Electromecanic	2	SH Cluj - 1 pentru SH Cluj, 1 pentru UHE Oradea
6.	Energetică, Electrotehnică, Electroenergetică, Mecanică, Electromecanică, Automatizări sau similar	2	SH Curtea de Argeș - Secția Exploatare Vidraru
7.	Electrotehnică, Electroenergetică, Electromecanică, Automatizări	1	SH Hațeg - Secția Exploatare Râul Mare Aval
8.	Electrotehnică, Electroenergetică, Electromecanică, Automatizări	1	SH Hațeg - Atelier Exploatare Cerna-Belareca
9.	1 loc pentru - Electrotehnică, Electroenergetică, Automatizări 1 loc pentru - Mecanic	2	SH Porțile de Fier - Secția Operare Centrală PFI
10.	Electrotehnică, Electroenergetică, Automatizări	1	SH Porțile de Fier - UHE Porțile de Fier II - Secția Operare Centrală PFI
11.	Electromecanic	1	SH Porțile de Fier - UHE Porțile de Fier II - Secția Operare Centrală Gogoșu
12.	Energetică, Electrotehnică	1	SH Porțile de Fier - UHE Târgu Jiu - Secția Exploatare Tismana
13.	Energetică, Electrotehnică	1	SH Porțile de Fier - UHE Târgu Jiu - Atelier Exploatare Jiu
14.	Hidroenergetică, Electrotehnică, Electroenergetică, Electromecanică	1	SH Râmnicu Vâlcea - Secție/Atelier Exploatare
15.	Electromecanică, Energetică industrială	1	SH Sebeș - Secția Exploatare Șugag
16.	Electromecanică, Energetică industrială	1	SH Sebeș - Secția Exploatare Robești
Total		21	

2. Total burse studenți - pentru Executiv Hidroelectrică: 7

Nr. crt.	Specialitatea	Nr. locuri	Alocat pentru S.H./ CF din Executiv
1.	Economic	1	Executiv Hidroelectrică - Departament Procurement
2.	Energetică, Hidroenergetică, Electrotehnică	1	Executiv Hidroelectrică - Departament Retehnologizare,
3.	Construcții hidrotehnice, Instalații pentru construcții, Energetică, Hidroenergetică, Electrotehnică	1	Executiv Hidroelectrică - Departament Dezvoltare
4.	Construcții hidrotehnice, Instalații pentru construcții, Energetică, Hidroenergetică, Electrotehnică	1	Executiv Hidroelectrică - Departament Proiectare
5.	Economic	1	Executiv Hidroelectrică - Departament Financiar
6.	Management, Management resurse umane	1	Executiv Hidroelectrică - Departament Resurse Umane
7.	Drept	1	Executiv Hidroelectrică - Departament Juridic
Total		7	



INTERNSHIP

CADRU GENERAL

- În conformitate cu prevederile **Legii 176/2018 privind Internshipul, art.1 alin (1)** programele de internship se adresează **persoanelor care au împlinit vârsta de 16 ani, cu scopul:**
 - a) dezvoltării abilităților profesionale ale internilor** în îndeplinirea atribuțiilor și responsabilităților din domeniul în care se organizează programul de internship;
 - b) desfășurării unor activități și familiarizarea cu cerințele organizației-gazdă;**
 - c) cunoașterii de către interni a specificului activității organizației-gazdă în cadrul căruia își desfășoară activitatea, precum și a exigențelor acesteia;**
 - d) dobândirii de experiență profesională, abilități practice și/sau competențe;**
 - e) facilitării tranziției de la sistemul de educație către piața muncii.**
- Prin excepție de la prevederile alin. (1), contractele de internship pot fi încheiate și de persoane care au împlinit vârsta de 15 ani, numai cu acordul părinților sau al reprezentanților legali, după caz.



INTERNSHIP

CADRU GENERAL

- **Durata** unui program de internship este de maximum 720h/intern, pe parcursul a 6 luni consecutive, fără a depăși 40 de ore pe săptămână.
- **Condiții de participare:** Aplicantul/Internul:
 - Are vârsta minimă reglementată de Legea nr. 176/2018;
 - Are o stare de sănătate corespunzătoare desfășurării activităților de internship, atestat pe baza adevărinței medicale;
 - Este elev/student/deține Diplomă de calificare/studii, având competențe pentru programul de internship la care a aplicat.



INTERNSHIP

- **Etapele organizării programelor de internship**
 - Publicare anunț de selecție. Anunțul va conține informații referitoare la programele de internship, criteriile, calendarul și procedura internă de selecție, responsabilitățile generale pentru fiecare program de internship oferit, precum și condițiile contractuale (nr. de ore și durata programului de internship, valoarea minimă a indemnizației lunare și altele).
 - Înscrierea candidaților, conform calendarului din anunț;
 - Analiza documentelor de înscriere, efectuată de către Comisia de selecție - etapa de departajare între candidați și premergătoare interviurilor de selecție;
 - Organizarea și susținerea interviurilor de selecție, pentru candidații care au trecut de etapa de analiză a documentelor;
 - Comunicarea și publicarea rezultatelor selecției;
 - Întocmirea, semnarea și înregistrarea Contractelor de internship și a fișelor de internship;
 - Activitatea internului este evaluată pe baza unui Referat de evaluare, care va cuprinde descrierea activităților desfășurate de intern, modul de îndeplinire și calificativul acordat, care poate fi: **Foarte bine (FB), Bine (B), Satisfăcător (S), Nesatisfăcător (NS)**.
 - Eliberarea Certificatului de internship.

Au fost organizate programe de internship în Hidroelectrică S.A. începând cu anul 2022.



PRACTICA STUDENȚILOR

- Stagiile de practică se organizează în conformitate cu Legea nr. 258/2007, privind practica elevilor și studenților, cu modificările și completările ulterioare și cu Ordinul nr. 3955 din 09.05.2008 al Ministrului Educației, Cercetării și Tineretului privind aprobarea Cadrului general de organizare a stagiilor de practică în cadrul programelor de studii universitare de licență și de masterat și a Convenției-cadru privind efectuarea stagiului de practică în cadrul programelor de studii universitare de licență sau masterat.
- Stagiile de practică se desfășoară atât în Sucursalele Hidroelectrica, cât și în Executiv, în funcție de specializarea de studiu a studentului practicant.



PRACTICA STUDENȚILOR

- În 2023, au fost încheiate Convenții-cadru privind efectuarea stagiului de practică a studenților cu Universitatea POLITEHNICA din București – Facultatea de Energetică, pentru un număr de:
 - ✓ *Maxim 75 de studenți aflați în anul III de studii de licență;*
 - ✓ *Maxim 25 de studenți masteranzi.*
- De asemenea, au fost încheiate Convenții-cadru pentru stagii de practică și cu alte instituții de învățământ superior, precum:
 - *Academia de Studii Economice din București;*
 - *Universitatea Tehnică din Cluj-Napoca;*
 - *Universitatea de Construcții din București;*
 - *Universitatea „Lucian Blaga” din Sibiu;*
 - *Universitatea „1 Decembrie 1918” din Alba Iulia;*
 - *Universitatea din Craiova.*



Anunțurile de selecție interni și Anunțurile de selecție în vederea acordării de burse private de studii vor fi publicate pe website-ul Hidroelectrica (www.hidroelectrica.ro).

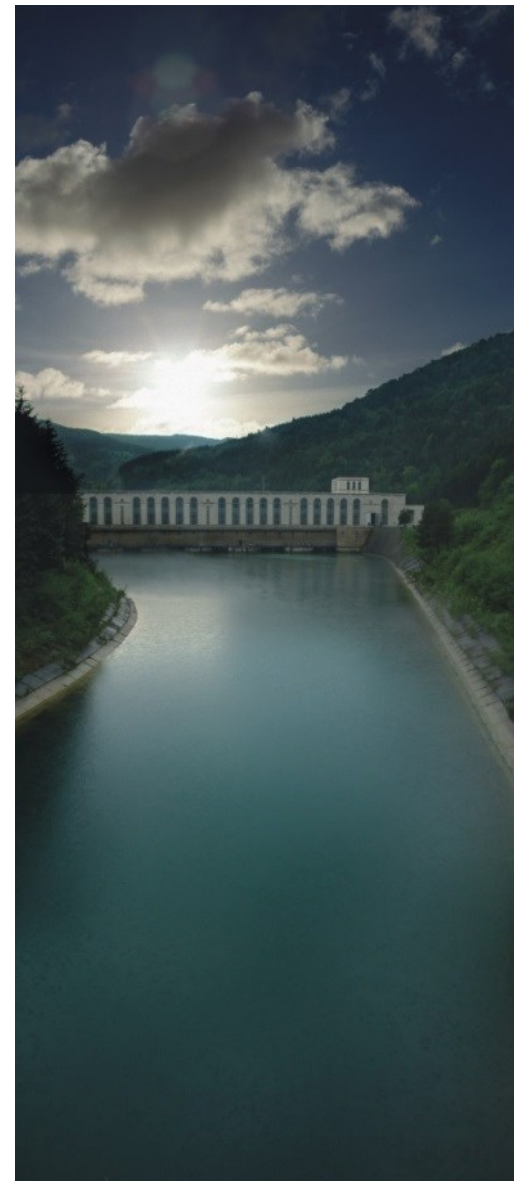



HIDROELECTRICA

VĂ MULȚUMIM PENTRU ATENȚIE!